Людмила Щепачева

Старый башмак

(сказка)

Июль -Декабрь 2016

Рисунок Юлии Мараховка

Откройте последнюю страницу и послушайте сказку в исполнении Людмилы Щепачевой.

Людмила Щепачева

Старый башмак

(сказка)

Июль - Декабрь 2016

Автор сказки Людмила Щепачева (г. Чапаевск), член Союза российских писателей, автор сказок, лирических и детских стихов, юмористических рассказов, декламатор. (5.10.1958 – 31.10.2016 г)

http://www.chapaevskpubl.narod.ru/

© **Цветной рисунок и его фрагмен-ты на обложках и на страницах**: художник Юлия Мараховка (г. Москва)

http://kvant4.ru/index.php/2016-02-17-17-44-49/2016-02-17-17-55-06/marakhovka-vystavka

Рисунок перед сказкой и анимации животых взяты из ресурсов Интернет.

Редактор-правопреемник: Ольга Логадюк (Щепачева)

Составитель: Евгений Гуреев

© ТИО "Квант", Ольга Логадюк

Жил старый обыкновенный башмак. Никому ненужный валялся он на дороге.

Когда шел дождик, он насквозь промокал и, кашляя, сам себе жаловался на свою жизнь. "Эхе-хе, – горевал он, – какой же я несчастный!

И где же моя пара – второй башмак? Лежит, наверное, где-нибудь и также мучается от одиночества. Ох, как плохо быть одному!" – всхлипывал он, и слезы его катились градом.

Некому было беднягу пожалеть и успокоить.

Вот как-то раз шел по тропинке медведь. Увидев башмак, он остановился и заревел:

– И чего это ты развалился на дороге – обходить тебя приходится!

– А ты, – несмело попросил башмак косолапого, – возьми и перенеси меня к орешнику.

– Еще чего! – недовольно пробасил медведь. – Буду я с тобой возиться! Время на тебя тратить!

Пнул башмак лапой и пошел своей дорогой.

"Э-хе-хе, – загоревал бедняга, – всякий меня обидеть может, заступиться некому", – и заплакал горькими слезами.

И только он немного успокоился, видит: бежит по дороге лисица. И

завидев его, что есть силы стала кричать:

– И чего же это ты, рухлядь старая, на дороге развалился? Оббегать тебя приходится!

– А ты, – попросил он рыжую, – возьми меня и перенеси к орешнику.

– Еще чего! Буду я лапки о тебя марать! – недовольно проворчала она и побежала дальше.

И опять приуныл старый башмак. Пуще прежнего залился слезами. А на следующее утро проснулся он от яркого солнышка и

видит: бежит по дорожке серая мышка. Завидев его, она от радости

воскликнула:

– Ах, какой же ты, большой, и просторный! Из тебя получилась бы уютная норка! Наша-то маленькая, мышкам-малышкам тесно в ней. Башмачок, – ласково пропищала она, – ты не будешь против, если я с мышками-малышками переберусь к тебе?

– Конечно, не буду! – обрадовался он. – С радостью привечу вас всех. –

Ах, как хорошо! – довольно потирая лапки, пропищала мышка и убежала за детишками в норку.

А вечером все вместе перенесли они старый башмак к ореховому кусту. Наполнили его мягкой травкой, и стали жить-поживать припеваючи. Повеселел старый башмак. И довольный, засыпая, он часто думал: "Как же это хорошо быть кому-то нужным". И жизнь ему казалась не такой уж и плохой.

НА ТОМ И СКАЗКЕ КОНЕЦ!

==========

Желаем ребятам всего хорошего!

Помогайте родителям, цените дружбу.

И пусть от вас всем будет хорошо.

Создатели электронной книги.

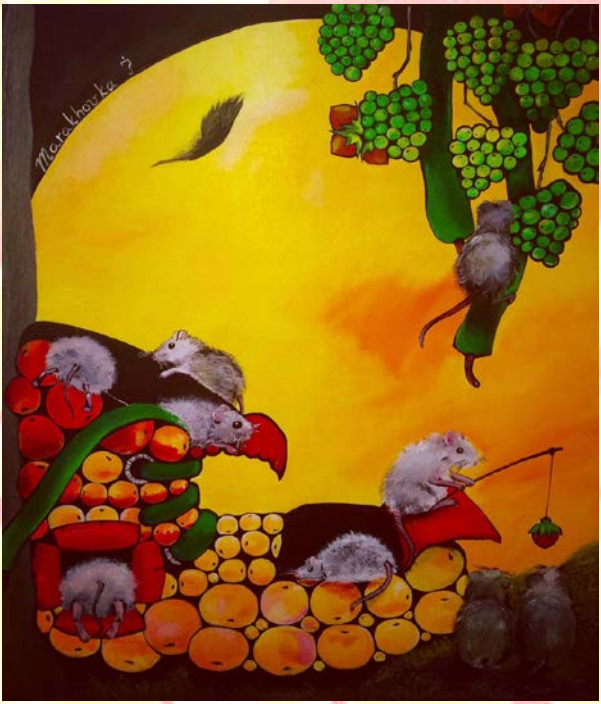

Памяти

Людмилы Щепачевой

посвящается

- **Сайт, посвященный памяти Людмилы Щепачевой (сказки, аудио – видео):**

  http://www.chapaevskpubl.narod.ru/

- **Электронные сборники Людмилы Щепачевой и альманах "Четвертое измерение":**

  http://www.chapaevskpubl.narod.ru/Shepalu.htm
  http://kvant4.ru/index.php/blog/porfolio/skazki

- **Библиотека Мошкова (стихи и сказки):**

  http://lit.lib.ru/editors/s/shepachewa_l_i/

- **Библиотека Мошкова (декламации):**

  http://music.lib.ru/editors/s/shepachewa_l_i/

- **Стихи.ру: http://www.stihi.ru/avtor/fantasia55**

- **Проза.ру: http://www.proza.ru/avtor/shepaluyandex**

Внимание: чтобы антивирусник меньше спорил с программой книги, можете скопировать ссылки в строку браузера

- **YouTube:** https://www.youtube.com/results?search_query=%D0%BB%D1%8E%D0%B4%D0%BC%D0%B8%D0%BB%D0%B0+%D1%89%D0%B5%D0%BF%D0%B0%D1%87%D0%B5%D0%B2%D0%B0

  https://www.youtube.com/channel/UCe2Q4s0cty-lYqEtU6AGlSA

- **"Декламация":** http://www.kvant4.ru/index.php/2016-02-17-17-44-49/shchepacheva/pesni-shirokova-n-v

- *** Сказки:** http://kvant4.ru/index.php/blog/video/skazki

- **"Домовята":** https://ok.ru/stikhiskaz

- **"Сказки Людмилы Щепачевой":** https://ok.ru/skazkilyud

- **Стихи:** http://kvant4.ru/index.php/2016-02-17-17-44-49/shchepacheva/stikhi

- **"Калейдоскоп Чапаевский портал":**

  https://ok.ru/group54151805927658

- **Альманах "Четвертое измерение":**

  http://www.chapaevskpubl.narod.ru/alm.htm

Аудиозапись сказки

"Старый башмак".

Читает автор

Людмила Щепачева.

Marakhovka ?